



# PARCO TORCITO

un patrimonio di grande valore  
naturalistico e socio-culturale.  
incontro di popoli e culture.



MASSERIA  
TORCITO



  
PARCO  
TORCITO

  
MASSERIA  
TORCITO



# la storia

**Masseria Torcito, si estende sul territorio del Comune di Cannole (Le) per circa 207 ettari** (corrispondenti a circa 300 campi da calcio) e rappresenta un complesso di rilevante importanza per l'intero territorio salentino, in grado di raccontare una storia ricca di secoli di vita, popoli ed attività.



L'area era originariamente identificata sotto il nome "**Cerceto**", toponimo di chiara origine romana che sta ad indicare un luogo ricco di querce. *Prova della presenza romana è data dalle evidenze archeologiche della Via Traiano-Calabra, nata come principale arteria militare dell'Impero Romano, che collegò Brindisi alla città di Hydruntum (Otranto).*

**La presenza di una cripta e di alcune tombe scavate nella roccia**, databili tra l'VIII e il IX secolo, documenta l'antica frequentazione del sito in epoca bizantina.

Tuttavia, a stravolgere completamente la storia del piccolo insediamento fu l'incursione turca che provocò la strage di Otranto nel 1480: con ogni probabilità, fu proprio in questo periodo che la masseria, venne trasformata in un complesso fortificato.



Con la cessazione delle minacce belliche, la struttura subì significative modifiche. Furono costruite scale esterne per facilitare l'accesso al piano superiore e nuovi ambienti: il fienile, la stalla, il forno, nonché locali destinati al ricovero di animali e pastori. In questo stesso periodo fu edificata una piccola chiesa, intitolata a San Vito, risalente alla seconda metà del XVII secolo e i primi anni del XVIII. Numerose attività ruotavano attorno al complesso: l'allevamento dei colombi, come attestato dall'imponente torre colombaia situata nelle immediate vicinanze; la molitura delle olive, effettuata nel frantoio ipogeo poco distante; e la raccolta della neve nel periodo invernale, testimoniata dalla presenza di due neviere semi-ipogee.

Con l'abbandono della campagna ed il trasferimento alle aree industrializzate, si è verificato un lento abbandono delle attività agricole che, con il passare degli anni, ha portato al disuso della Masseria.

A causa della mancanza di una corretta strategia di valorizzazione, per lunghi anni, *la Masseria si presentava fortemente degradata, in balia di saccheggi, furti di materiali pregiati ed atti vandalici.*

## il recupero: *una nuova vita*

Nel 2022, la Provincia di Lecce ha avviato l'attività di recupero paesaggistico, valorizzazione e riqualificazione ambientale di Masseria Torcito,

L'intervento è consistito nel restauro conservativo della **Masseria Grande e della Masseria Piccinna**, le quali costituiscono un'area attrezzata per eventi culturali e ricreativi, con sale per esposizioni e convegni, attrezzate anche con snack bar e ristorante.

All'interno dell'ampio Parco, a seguito delle opere di miglioramento boschivo e del recupero di tre cave in disuso, i visitatori sono oggi accolti da una rete di percorsi tematici immersi nel verde.

**Attraverso una struttura capillare di camminamenti in legno, al visitatore è consentito di raggiungere tutti i luoghi in sicurezza.**





- Cappella di San Vito, destinata a contenitore di proiezioni immersive;
- area del frantoio ipogeo
- necropoli
- torre colombaia



- muretti a secco e tre "aie", da utilizzare quale spazio multi-funzionale per gli sport outdoor o per momenti ricreativi
- percorsi fitness



- 3 percorsi trekking
- escursioni a cavallo
- parco avventura, con percorsi differenziati per bambini e adulti
- cava dedicata ai bambini, con giochi e sedute accessibili anche a persone con disabilità

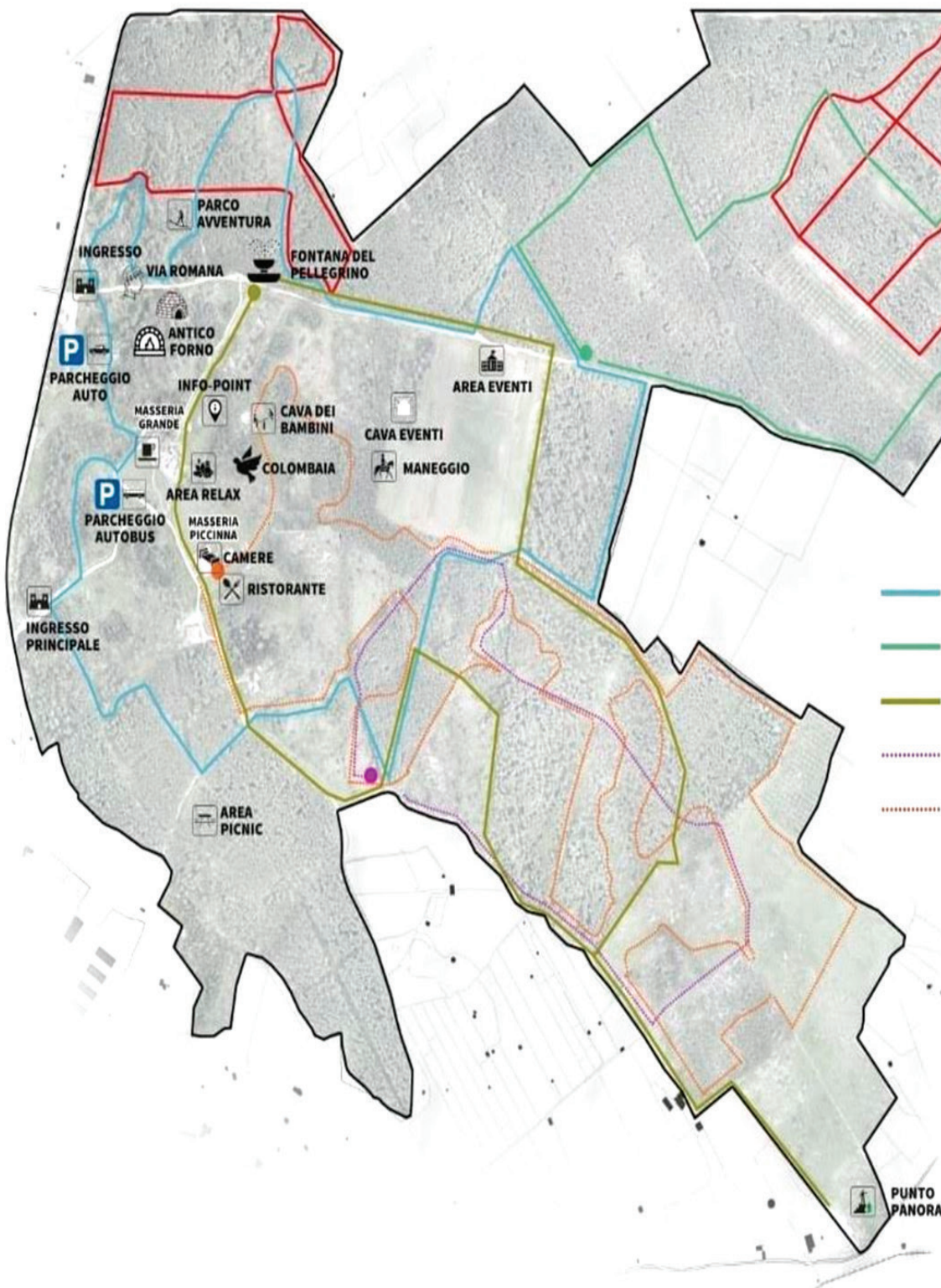



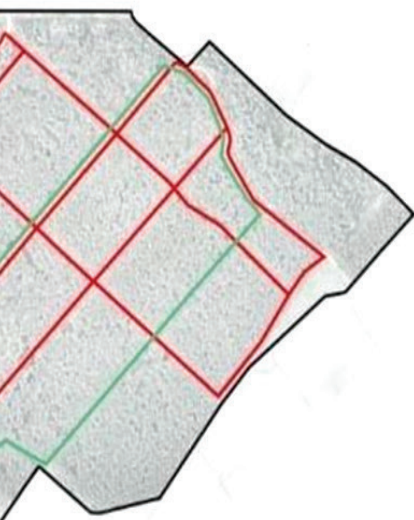

## IL PATRIMONIO ARCHEOLOGICO E DELLA CULTURA



### ARCHAEOLOGICAL AND CULTURAL HERITAGE



#### NEVERIA

OLD RURAL BUILDING USED TO KEEP FOOD COOL

#### FONTANA DEI PELLEGRINI

PILGRIMS' FOUNTAIN

#### FRANTOIO IPOGEO

UNDERGROUND CONSTRUCTION INTENDED FOR OLIVE OIL PRODUCTION

#### COLOMBAIA

OLD BUILDING USED FOR RAISING PIGEONS

#### AIA

RURAL STONE AREA USED FOR DRYING AGRICULTURAL PRODUCTS

#### CRIPTA BASILIANA

BASILIAN CRYPT

#### VIA ROMANA (TRAIANO-CALABRA)

ANCIENT ROMAN STREET

#### CAPPELLA SAN VITO

SAN VITO CHAPEL

#### ANTICO FORNO

ANCIENT BAKERY

#### GRANAIO

RURAL LOCAL FOR GRAIN STORAGE

## IL PATRIMONIO NATURALISTICO



### THE NATURAL HERITAGE



#### SENTIERO TREKKING 1: NATURA-AVVENTURA

TREKKING TRAIL 1: NATURE-AVENTURE

#### SENTIERO TREKKING 2: SENTIERO DEI PINI

TREKKING TRAIL 2: PINE TRAIL

#### SENTIERO TREKKING 3: SENTIERO DEL TEMPO

TREKKING TRAIL 3: TIME TRAIL

#### SENTIERO MOUNTAIN BIKE 1: PERCORSO BICI-RELAX

MOUNTAIN BIKE TRAIL 1: BIKE-RELAX TRAIL

#### SENTIERO MOUNTAIN BIKE 2: PERCORSO "URPI"

MOUNTAIN BIKE TRAIL 2: "URPI" TRAIL

#### VIA FRANCIGENA - VIA FRANCIGENA

## LEGENDA LUOGHI



### LEGEND OF LOCATIONS



#### INGRESSO

ENTRANCE



#### INFO POINT - INFO POINT



#### BAR - BAR



#### RISTORANTE

RESTAURANT



#### CAMERE

ROOMS



#### AREA RELAX

RELAX AREA



#### BAGNI

BATHROOMS



## GLI EVENTI E LO SPORT



### EVENTS AND SPORTS



#### CAVA DEGLI EVENTI

CAVE OF EVENTS



#### AREA EVENTI

EVENTS AREA



#### IL CORTILE

THE COURTYARD



#### TIRO CON L'ARCO

ARCHERY



#### MANEGGIO

STABLES



#### CAVE DEI BAMBINI/GIOCHI

CHILDREN'S CAVE/GAMES



#### PARCO AVVENTURA

ADVENTURE PARK



## AREE DI SOSTA



### REST AREAS



#### AREA PICNIC

PICNIC AREA



#### AREE DI SOSTA

REST AREAS



#### PARCHEGGIO AUTO

CAR PARKING



#### PARCHEGGIO BUS

BUS PARKING



#### PUNTO PANORAMICO

VIEWPOINT







## progetti per le scuole

- spazio arcieristico all'aperto
- terrazza panoramica dove sarà possibile osservare e condividere fenomeni celesti con l'ausilio del Gruppo Astrofili Salentini
- orto didattico
- cava per eventi all'aperto
- Neviera

Masseria Torcito è una meta ideale per le scuole: **un luogo accessibile e accogliente, dove natura incontaminata, storia e tradizioni si intrecciano in un'unica, affascinante esperienza formativa.**

Gli studenti potranno esplorare ambienti ricchi di biodiversità e valore storico, attraverso visite guidate, escursioni didattiche, attività all'aria aperta, turismo equestre e passeggiate sensoriali nel bosco.

Un'opportunità per apprendere in modo attivo e coinvolgente, a contatto diretto con il territorio.

Masseria Torcito si propone come un punto di riferimento per l'educazione ambientale e culturale, contribuendo alla valorizzazione dell'entroterra pugliese e alla destagionalizzazione delle uscite scolastiche.



# Percorso Storico Culturale per bambini e ragazzi con visita guidata di:

## ***Masseria Grande e Masseria Piccinna,***

Via Francigena - tratto Via Traiana Calabra con le carraie,

***Fontana del Pellegrino - le due Nevieri semi-ipogee - Area frantoio ipogeo e  
necropoli - Cappella di San Vito - Torre Colombaia - Cripta (tombe monache di  
rito greco-italico)***



• Frantoio ipogeo



• Torre colombaia



- Via Francigena
- Parco Avventura
- Carraie



# Attività integrate:



1. **Parco Avventura:** Esperienza Ludico - Ricreativa – Sportiva



2. **Equitazione :** Alla scoperta del cavallo – Introduzione all'equitazione e al mondo equestre



3. **Trekking** guidato nel bosco con illustrazioni sulla biodiversità



4. **Orienteering:** Sviluppare competenze di orientamento con l'uso di mappa e bussola



5. **Laboratori creativi e di educazione ambientale e sostenibilità**



6. Introduzione al **TIRO CON L'ARCO**



7. **Astrofili: “Sotto le Stelle del Parco”** – Viaggio tra Natura e Universo

## Esperienze aggiuntive



Al termine delle attività, gli studenti **avranno l'opportunità di pranzare presso il ristorante della Masseria Piccinna** e vivere un piacevole momento di ristoro, immersi nella natura.

**Un'occasione per coniugare apprendimento e sana alimentazione, con un menù dai sapori autentici della nostra terra con prodotti della tradizione locale a km 0**

**Le nostre attività possono essere combinate in pacchetti personalizzati, creati su misura**, pensati appositamente per le scuole, scegliendo contenuti e durata che meglio si adattano alle esigenze di ogni classe.

**Il risultato?** Esperienze uniche, flessibili e coinvolgenti, che trasformano l'apprendimento in un momento indimenticabile.



Il Parco Naturale di Torcito propone attività riconducibili ai Percorsi per le Competenze Trasversali e per l'Orientamento (PCTO), svolgibili previa convenzione con gli istituti scolastici.

Al termine del percorso, forniamo un'attestazione delle attività e delle competenze acquisite, utile per la certificazione CPTO da parte della scuola

*Note*

---

---

---

---

---

---

---

---

---

---



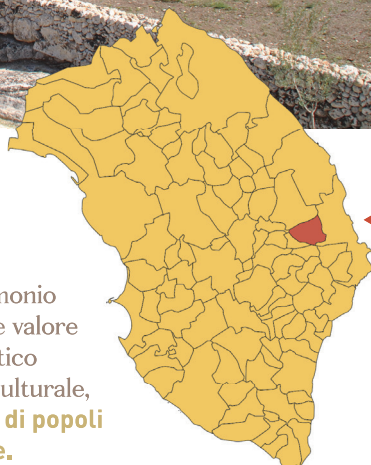

Salento | Italy  
◀ **CANNOLE**



un patrimonio  
di grande valore  
naturalistico  
e socio-culturale,  
**incontro di popoli  
e culture.**

S.P. 150 - Strada Vicinale Masseria Piccinno, **Cannole** (Le)

Info/whatsapp **350 114 0112**

[torcito@mgmedilizia.com](mailto:torcito@mgmedilizia.com)

[www.parcotorcito.com](http://www.parcotorcito.com)

